

El Medidor

nuestro mejor aliado

Conozca su medidor de agua...

El medidor es el instrumento que registra la cantidad de agua que consumimos en nuestras casas y se mide en metros cúbicos (m³).

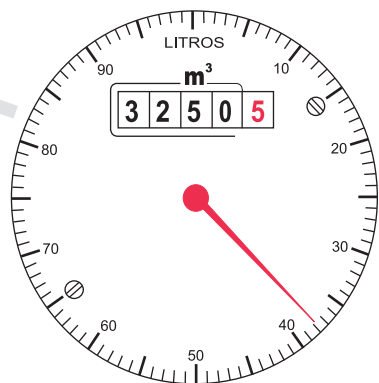

Lectura Directa

1 Para saber la lectura que presenta su medidor, bastará con leer las cuatro cifras en negro,

Ejemplo: La lectura que presenta el medidor de la ilustración es de 3250 m³.

2 La cifra roja (5) y la manecilla roja, indican fracciones en litros, las cuales no se deberán tomar en cuenta.

Recomendación

Para detectar la existencia de fugas ocultas, cierre todas las llaves, si la manecilla roja se mueve, entonces revise las instalaciones hidráulicas, como sanitarios, llaves, etc. Localice la fuga y repárela.

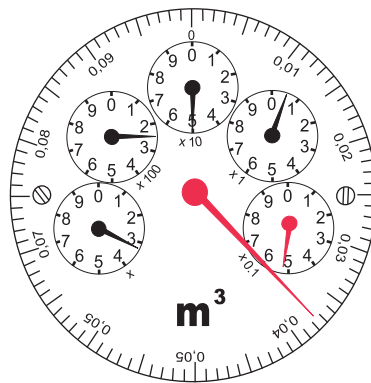

Lectura de Agujas

1 Para saber la lectura que presenta su medidor, se deberán leer de izquierda a derecha las cuatro esferas de color negro únicamente.

2 Las manecillas **rojas**, indican fracciones en litros, las cuales no se deberán tomar en cuenta.

3 Cuando las manecillas de las esferas se encuentran entre dos números, se deberá considerar el número menor.

Ejemplo: La lectura que presenta el medidor de la ilustración, es la siguiente:

- 1a. Manecilla negra indica el No. 3
- 2a. Manecilla negra indica el No. 2
- 3a. Manecilla negra indica el No. 5
- 4a. Manecilla negra indica el No. 0

El medidor indica 3, 250 m³.

Reporta

71 2 55 35

LLEVE EL CONTROL DE SUS CONSUMOS

Utilice el formato de lectura siguiente... Inicie anotando todos los números que aparecen en el cuadro de la caratula de su medidor.

Anote diariamente las lecturas en la columna de la lectura y en la de consumo anote la diferencia de la lectura anterior menos la actual.

Ejemplo:

Período de lectura		
Fecha	Lectura	Consumo
1 Jun	3225	
2 Jun	3250	25

DIA	LECTURA M3/LTS	CONSUMO	DIA	LECTURA M3/LTS	CONSUMO
1			16		
2			17		
3			18		
4			19		
5			20		
6			21		
7			22		
8			23		
9			24		
10			25		
11			26		
12			27		
13			28		
14			29		
15			30		
			31		
				CONSUMO MENSUAL TOTAL:	